ZAŁĄCZNIK Z2

Procedury oceny zgodności wg Dyrektywy maszynowej
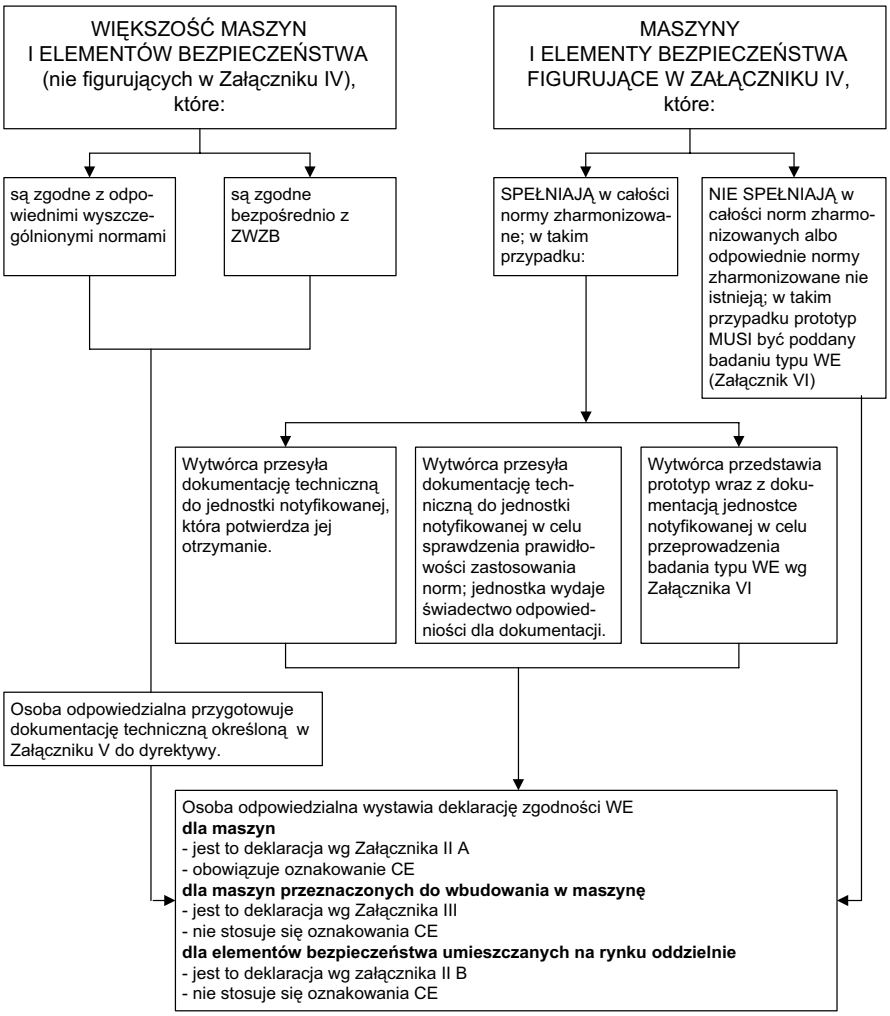
Wszystkie maszyny i elementy bezpieczeństwa powinny spełniać **zasadnicze wymagania dotyczące ochrony zdrowia i bezpieczeństwa (ZWZB)**.